

## 1

### Downloaden aus dem Software-Download-Center CAD/CAM

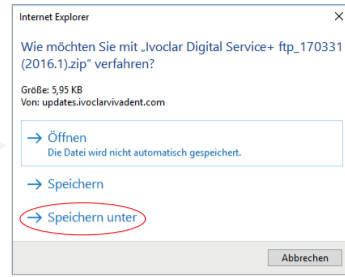

<http://www.ivoclarvivadent.com/de/cad-cam-download-center/>



3Shape Service+ Material Library .zip-Datei speichern unter

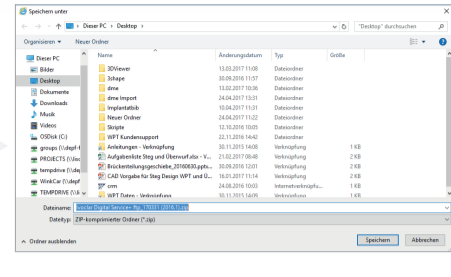

Speicherort: Desktop  
Dateiname: Ivoclar Digital Service+ ftp.zip

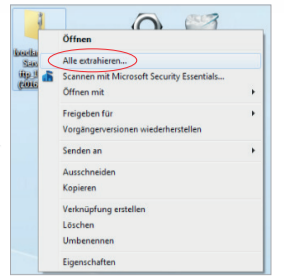

Rechter Mausklick auf .zip-Datei  
-> Alle extrahieren

## 2

### Importieren der ftp-Settings



1. Control Panel öffnen
2. Unter „Werkzeuge“ Import/Export auswählen

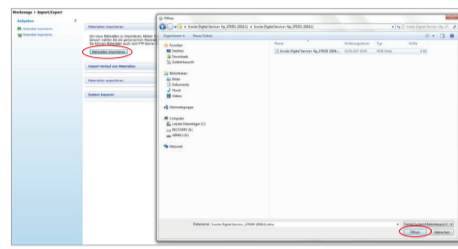

1. „Materialien importieren“ anklicken
2. Ordner Ivoclar Digital Service+ ftp.dme auf Desktop auswählen
3. Datei öffnen

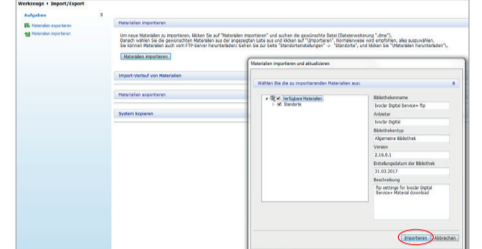

1. Fenster „Materialien importieren und aktualisieren“ erscheint
2. Materialien importieren

## 3

### Importieren der Service+ Materialien



1. Control Panel öffnen
2. Unter „Werkzeuge“ Download-Center auswählen

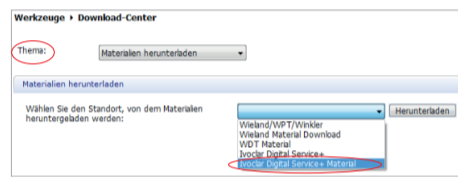

1. „Thema“: Materialien herunterladen auswählen
2. „Standort“: Ivoclar Digital Service+ Material auswählen und auf „Herunterladen“ klicken

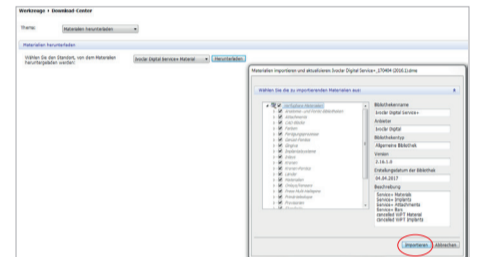

Materialien importieren

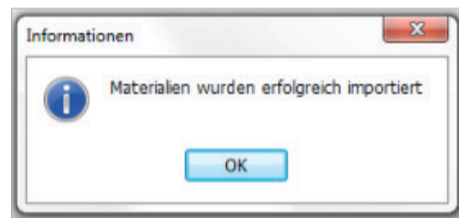

Erfolgreicher Import  
OK klicken



Speichern  
„Ja“ klicken

## 4

### Definieren der Standort-Einstellungen



1. Control Panel öffnen
2. Unter Standort-Einstellungen „Dieser Standort“ auswählen

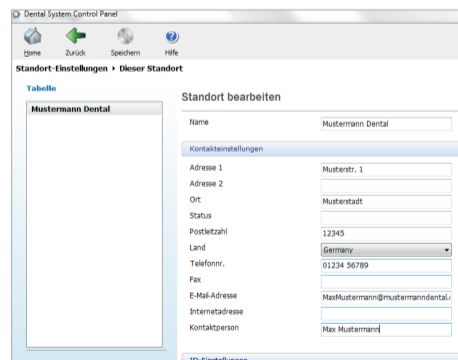

Korrekte eigene Standort-Daten mit Telefonnummer und E-Mail-Adresse ausfüllen



Speichern  
„Ja“ klicken

<sup>1</sup> Voraussetzung: 3Shape (Version 16.1 oder höher)

Nach dem erfolgreichen Importieren und Definieren der Standort-Einstellungen kann eine Bestellung des gewünschten Materials und der gewünschten Indikation erfolgen. Bei Implantat-Arbeiten beachten Sie bitte das Flowchart Service+ Implantat-Prothetik.