



1. Anmeldung/Registrierung

INBOX



Ivoclar Digital CAD-Bibliothek installieren

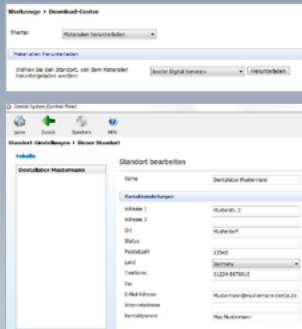

Weitere CAD-Systeme



Order Manager



Ivoclar Digital-Materialparameter

Für folgende Systeme stehen Softwareparameter-Charts zur Verfügung:

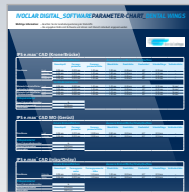
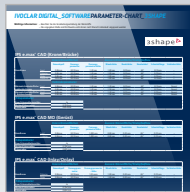

Importdateien erhältlich für:



- Materialparameter
- Implantatsysteme
- Attachment/Stegprofile
- Anbindung an Inbox



- Materialparameter
- Implantatsysteme



- Implantatsysteme
- Attachments
- Materialparameter bitte dem Softwareparameter-Chart entnehmen

Mehr Informationen unter:

www.ivoclarvivadent.com/de/cad-cam-download-center/



2. Scan & Design

Restauration selbständig gestalten unter Einhaltung der jeweiligen Materialparameter



3. Datenversand/Upload

– Zahngetragene Restaurationen



Hersteller auswählen:
„Ivoclar Digital Service+“
und Daten versenden



Auftrag mit Daten-Upload anlegen

– Implantatgetragene Restaurationen (Stege/Brücken)

Um implantatgetragene Arbeiten herzustellen, ist das Meistermodell erforderlich.
Im Ivoclar Digital-Fertigungszentrum werden die Implantat-Positionen vermessen und mit den Scandaten verglichen. Eine 100 %-ige Passung kann so garantiert werden.

- Modellunterlagen (Implantatmodell inkl. durchgängige Zahnfleischmaske) sicher verpacken



- Ausgedrucktes Auftragsformular beilegen

3Shape



Order Manager



– Versandauswahl

Abholauftrag



Eigenversand

Ivoclar Vivadent Manufacturing GmbH
Gustav-Flora-Straße 32
39025 Naturns | BZ | Italy



4. Produktion

- Start der Produktion mit gewünschtem Material
- Finale Qualitätskontrolle



5. Versand

Paketversand per UPS zum Labor